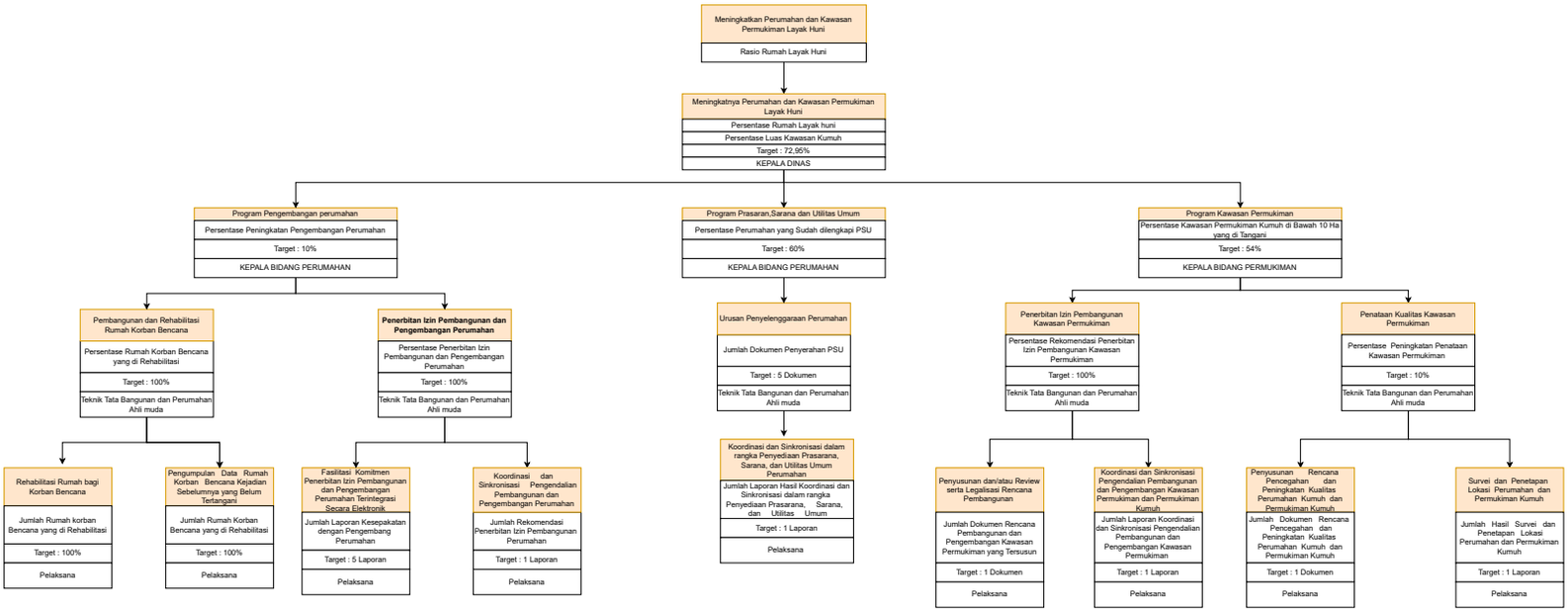
Meningkatkan Perumahan dan Kawasan Permukiman Layak Huni
Rasio Rumah Layak Huni
Meningkatnya Perumahan dan Kawasan Permukiman Layak Huni
Persentase Rumah Layak huni
Persentase Luas Kawasan Kumuh
Target : 72,95%
KEPALA DINAS
Program Pengembangan perumahan
Persentase Peningkatan Pengembangan Perumahan
Target : 10%
KEPALA BIDANG PERUMAHAN
Program Prasaran,Sarana dan Utilitas Umum
Persentase Perumahan yang Sudah dilengkapi PSU
Target : 60%
KEPALA BIDANG PERUMAHAN
Program Kawasan Permukiman
Persentase Kawasan Permukiman Kumuh di Bawah 10 Ha yang di Tangani
Target : 54%
KEPALA BIDANG PERMUKIMAN
Pembangunan dan Rehabilitasi Rumah Korban Bencana
Persentase Rumah Korban Bencana yang di Rehabilitasi
Target : 100%
Teknik Tata Bangunan dan Perumahan Ahli muda
Penerbitan Izin Pembangunan dan Pengembangan Perumahan
Persentase Penerbitan Izin Pembangunan dan Pengembangan Perumahan
Target : 100%
Teknik Tata Bangunan dan Perumahan Ahli muda
Urusan Penyelenggaraan Perumahan
Jumlah Dokumen Penyerahan PSU
Target : 5 Dokumen
Teknik Tata Bangunan dan Perumahan Ahli muda
Penerbitan Izin Pembangunan Kawasan Permukiman
Persentase Rekomendasi Penerbitan Izin Pembangunan Kawasan Permukiman
Target : 100%
Teknik Tata Bangunan dan Perumahan Ahli muda
Penataan Kualitas Kawasan Permukiman
Persentase Peningkatan Penataan Kawasan Permukiman
Target : 10%
Teknik Tata Bangunan dan Perumahan Ahli muda
Rehabilitasi Rumah bagi Korban Bencana
Jumlah Rumah korban Bencana yang di Rehabilitasi
Target : 100%
Pelaksana
Pengumpulan Data Rumah Korban Bencana Kejadian Sebelumnya yang Belum Tertangani
Jumlah Rumah Korban Bencana yang di Rehabilitasi
Target : 100%
Pelaksana
Fasilitasi Komitmen Penerbitan Izin Pembangunan dan Pengembangan Perumahan Terintegrasi Secara Elektronik
Jumlah Laporan Kesepakatan dengan Pengembang Perumahan
Target : 5 Laporan
Pelaksana
Koordinasi dan Sinkronisasi Pengendalian Pembangunan dan Pengembangan Perumahan
Jumlah Rekomendasi Penerbitan Izin Pembangunan Perumahan
Target : 1 Laporan
Pelaksana
Koordinasi dan Sinkronisasi dalam rangka Penyediaan Prasarana, Sarana, dan Utilitas Umum Perumahan
Jumlah Laporan Hasil Koordinasi dan Sinkronisasi dalam rangka Penyediaan Prasarana, Sarana, dan Utilitas Umum
Target : 1 Laporan
Pelaksana
Penyusunan dan/atau Review serta Legalisasi Rencana Pembangunan
Jumlah Dokumen Rencana Pembangunan dan Pengembangan Kawasan Permukiman yang Tersusun
Target : 1 Dokumen
Pelaksana
Koordinasi dan Sinkronisasi Pengendalian Pembangunan dan Pengembangan Kawasan Permukiman dan Permukiman Kumuh
Jumlah Laporan Koordinasi dan Sinkronisasi Pengendalian Pembangunan dan Pengembangan Kawasan Permukiman
Target : 1 Laporan
Pelaksana
Penyusunan Rencana Pencegahan dan Peningkatan Kualitas Perumahan Kumuh dan Permukiman Kumuh
Jumlah Dokumen Rencana Pencegahan dan Peningkatan Kualitas Perumahan Kumuh dan Permukiman Kumuh
Target : 1 Dokumen
Pelaksana
Survei dan Penetapan Lokasi Perumahan dan Permukiman Kumuh
Jumlah Hasil Survei dan Penetapan Lokasi Perumahan dan Permukiman Kumuh
Target : 1 Laporan
Pelaksana